Exklusives 30.000 m² Grundstück mit Bauprojekt zwischen Felanitx und Porreres

Grundstück zum Verkauf, Porreras, Mallorca.



Entdecken Sie dieses beeindruckende **30.000 m² große Grundstück** in einer ruhigen, grünen Landschaft zwischen Porreres und Felanitx – ein wahrer Rückzugsort voller Privatsphäre, Natur und unendlicher Möglichkeiten.
Die Immobilie verfügt über ein **genehmigtes Bauprojekt** für eine elegante Residenz von ca. **270 m²**, mit **drei großzügigen Schlafzimmern, drei stilvollen Bädern, einem herrlichen Pool und einer Garage**.
Ein **Antrag für einen eigenen Brunnen** wurde bereits gestellt, was das Grundstück sowohl für den Bau Ihres Traumhauses als auch für landwirtschaftliche Nutzung ideal macht.
Nutzen Sie diese **einmalige Gelegenheit**, Ihr Traumhaus zu gestalten, in Harmonie mit der Natur zu leben und nachhaltige Landwirtschaft zu genießen – an einem der begehrtesten Orte Mallorcas. Schaffen Sie Ihr **privates Refugium** und genießen Sie die Ruhe und Schönheit dieser außergewöhnlichen Lage.

Merkmale

Referenz:	V-0399
Typ der Immobilie:	Finca
Bevölkerung:	Porreres
Ubicación:	Porreras
Landfläche insgesamt:	30.000
Wohnfläche (m2):	270
Anzahl der Schlafzimmer:	3
Parking:	Ja
Nummer des Badezimmers:	3
Preis:	295.000
POOL:	32m²
Küchen:	1
Wohnzimmer mit Essbereich:	1
Toiletten:	1
Privates Badezimmer im Schlafzimmer (Suite):	3
Preis:	295.000,00 €

Ausrüstung

Ökologisches Hafenbecken (Huerto), Wasserspeichertanks, Schwimmbad, Innenhof, Wäscherei, Garage, Parkplatz-Privado, Terrasse.





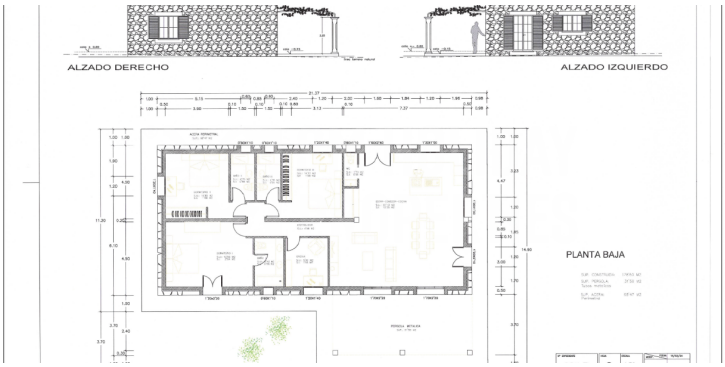
ALZADO DERECHO
ALZADO IZQUIERDO
PLANTA BAJA

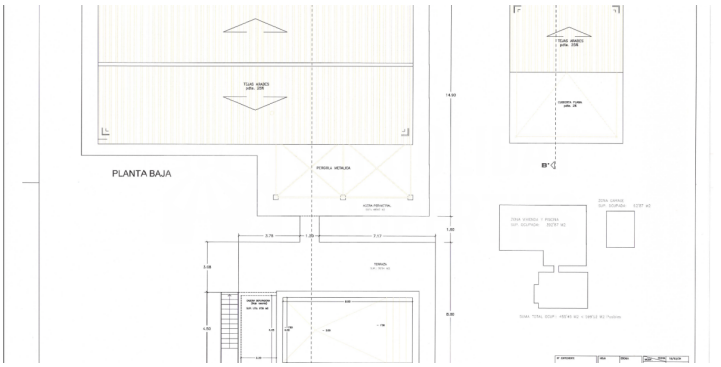
PLANTA BAJA

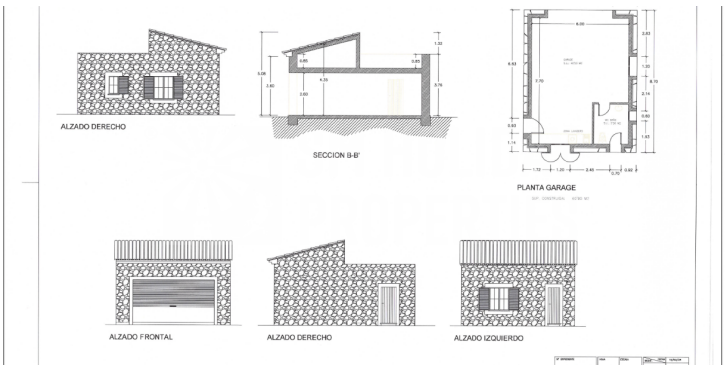
ALZADO DERECHO
SECCION B-B'
PLANTA GARAGE
ALZADO FRONTAL
ALZADO DERECHO
ALZADO IZQUIERDO

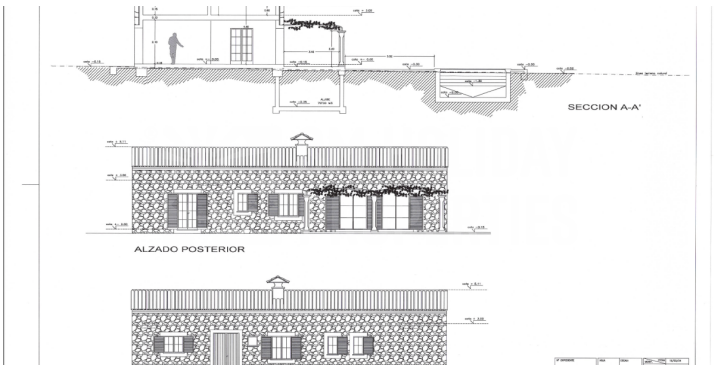
SECCION A-A'
ALZADO POSTERIOR