# Parcela Exclusiva de 30.000 m² con Proyecto de Residencia entre Felanitx y Porreras

**Terreno en venta, Porreras, Mallorca.**



Descubra esta excepcional parcela de 30.000 m² en un tranquilo y verde paisaje entre Porreres y Felanitx: un lugar lleno de naturaleza, privacidad y posibilidades.

La parcela cuenta con un proyecto de construcción aprobado para una elegante residencia de aproximadamente 270 m² de superficie habitable, tres amplios dormitorios, tres elegantes baños, una magnífica piscina y garaje.

Ya se ha presentado la solicitud para un pozo privado, lo que la convierte en una propiedad ideal para la construcción y el uso agrícola.

Aproveche esta oportunidad única para diseñar la casa de sus sueños a su gusto. Viva en armonía con la naturaleza, disfrute de la agricultura sostenible y cree un santuario en uno de los lugares más codiciados de Mallorca.

## Características

| | |
|---|---|
| Referencia: | V-0399 |
| Tipo de inmueble: | Casa de campo (Finca) |
| Población: | Porreres |
| Baños en suit: | 3 |
| Nº aseos: | 1 |
| Salon - comedor: | 1 |
| Cocina : | 1 |
| Superficie casa (m2): | 270 |
| Nº de dormitorios: | 3 |
| Nº baños: | 3 |
| Parking: | Si |
| Agua: | Si |
| Superficie total del terreno: | 30.000 |
| Precio : | 295.000 |
| Piscina: | 32m² |
| Ubicación: | Porreras |
| Precio: | 295.000,00 € |

## Equipamiento

Huerto ecologico, Cisternas para almacenar el agua, Piscina, Patio, Lavadero, Garaje privado, Parking privado, Terraza.





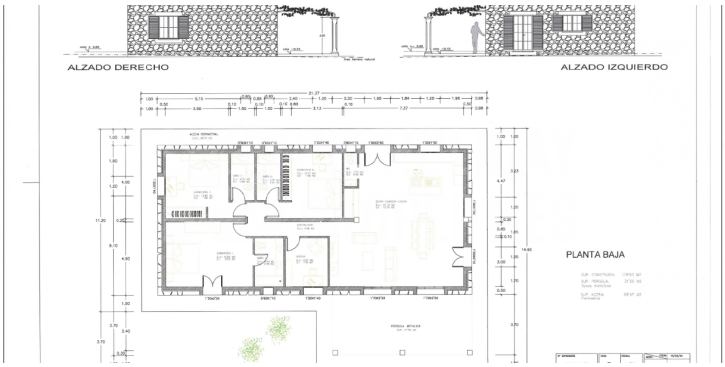
ALZADO DERECHO
ALZADO IZQUIERDO
PLANTA BAJA

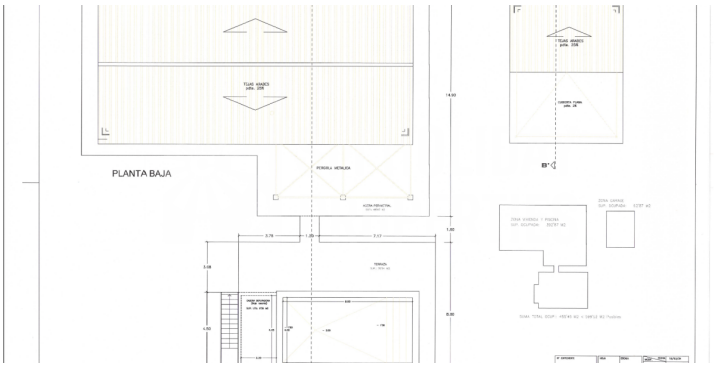
PLANTA BAJA

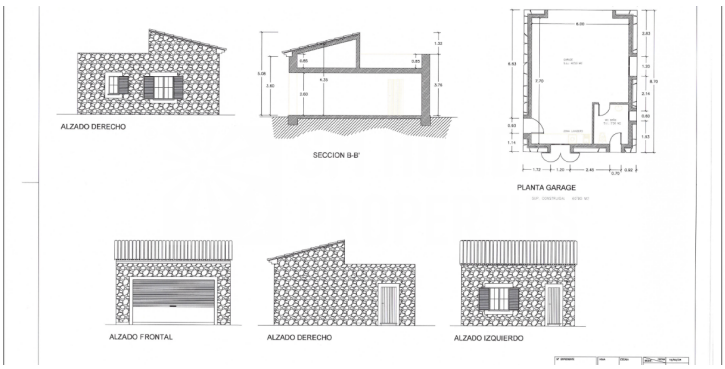
ALZADO DERECHO
SECCION B-B'
PLANTA GARAGE
ALZADO FRONTAL
ALZADO DERECHO
ALZADO IZQUIERDO

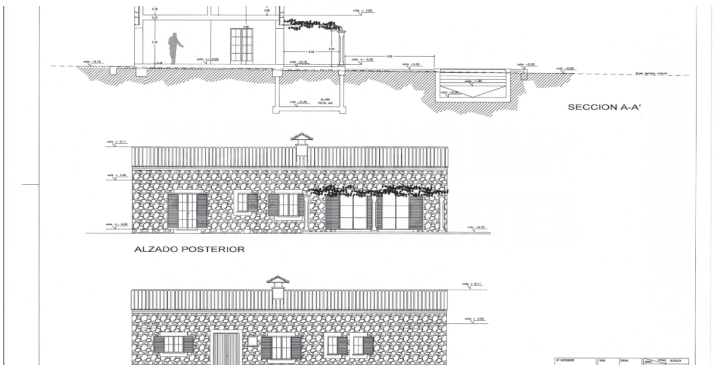
SECCION A-A'
ALZADO POSTERIOR