Parcela Exclusiva de 30.000 m² con Proyecto de Residencia entre Felanitx y Porreras

Terreno en venta, Porreras, Mallorca.



Descubra esta excepcional parcela de 30.000 m² en un tranquilo y verde paisaje entre Porreres y Felanitx: un lugar lleno de naturaleza, privacidad y posibilidades.

La parcela cuenta con un proyecto de construcción aprobado para una elegante residencia de aproximadamente 270 m² de superficie habitable, tres amplios dormitorios, tres elegantes baños, una magnífica piscina y garaje.

Ya se ha presentado la solicitud para un pozo privado, lo que la convierte en una propiedad ideal para la construcción y el uso agrícola.

Aproveche esta oportunidad única para diseñar la casa de sus sueños a su gusto. Viva en armonía con la naturaleza, disfrute de la agricultura sostenible y cree un santuario en uno de los lugares más codiciados de Mallorca.

Características

Referencia:	V-0399
Tipo de inmueble:	Casa de campo (Finca)
Población:	Porreres
Baños en suit:	3
Nº aseos:	1
Salon - comedor:	1
Cocina :	1
Superficie casa (m2):	270
Nº de dormitorios:	3
Nº baños:	3
Parking:	Si
Agua:	Si
Superficie total del terreno:	30.000
Precio :	295.000
Piscina:	32m²
Ubicación:	Porreras
Precio:	295.000,00 €

Equipamiento

Huerto ecologico, Cisternas para almacenar el agua, Piscina, Patio, Lavadero, Garaje privado, Parking privado, Terraza.





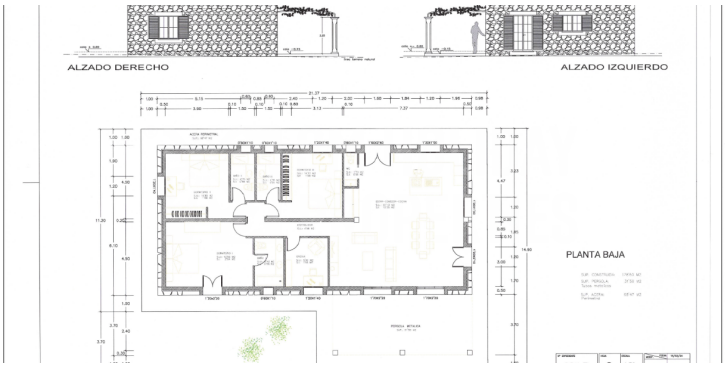
ALZADO DERECHO
ALZADO IZQUIERDO
PLANTA BAJA

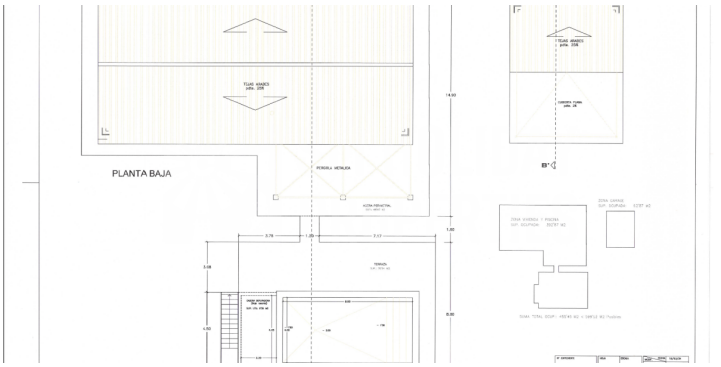
PLANTA BAJA

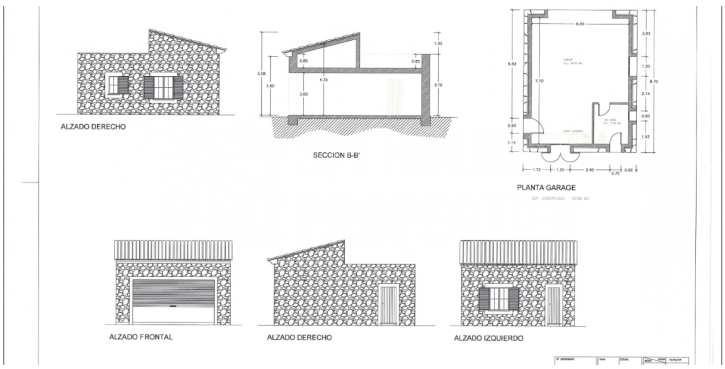
ALZADO DERECHO
SECCION B-B'
PLANTA GARAGE
ALZADO FRONTAL
ALZADO DERECHO
ALZADO IZQUIERDO

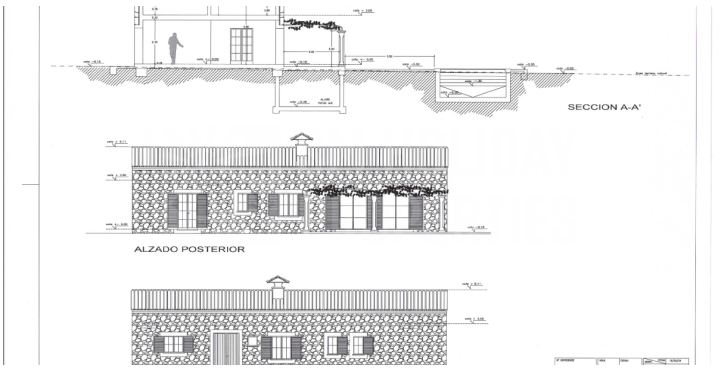
SECCION A-A'
ALZADO POSTERIOR